

## DdP.04

Inquadramento PTCP - Mobilità e Rischio

Scala di rappresentazione 1:5.000

DATA Aprile 2024

ADOZIONE con delibera del Consiglio Comunale n. ... del .../.../...

APPROVAZIONE con delibera del Consiglio Comunale n. ... del .../.../...

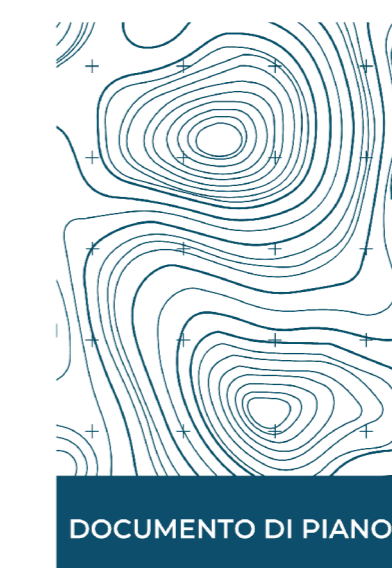

Sindaco  
Simone Eligio Castoldi

Responsabile dell'Area Tecnica Manutentiva  
Arch. Paola Stefania Catania

con il supporto di:

STUDIO TECNICO CASTELLI S.R.L.  
Dr. Giovanni Castelli  
Responsabile del progetto

Arch. Davide Binda  
Arch. Letizia Mariatta  
Arch. Annalisa Marzoli

STUDIO LEGALE BOSCOLO  
Dr. Avv. prof. Emanuele Boscolo

DR. PIANIFICATORE MARCO  
MEURAT

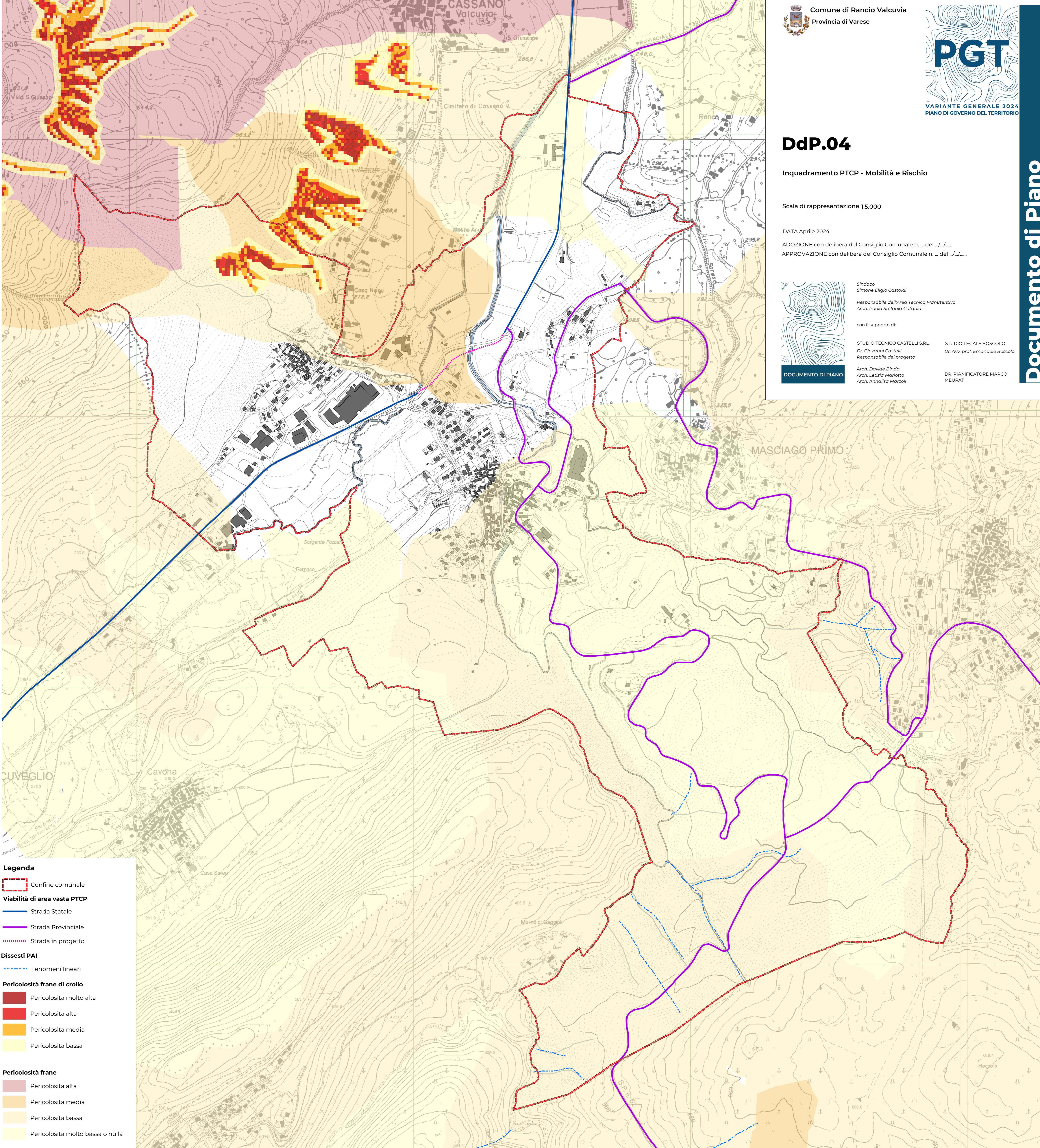

**Legenda**

- Confine comunale
- Viabilità di area vasta PTCP**
  - Strada Statale
  - Strada Provinciale
  - Strada in progetto
- Dissesti PAI**
  - Fenomeni lineari
- Pericolosità frane di crollo**
  - Pericolosità molto alta
  - Pericolosità alta
  - Pericolosità media
  - Pericolosità bassa
- Pericolosità frane**
  - Pericolosità alta
  - Pericolosità media
  - Pericolosità bassa
  - Pericolosità molto bassa o nulla